

台南衛理堂學生宿舍暨門徒訓練中心住宿申請須知

壹、南衛學舍的使命

服務外地大專青年，訓練青年作主門徒。

貳、南衛學舍的異象

服務：提供外地大專青年一個良好的生活、讀書與信仰環境。

訓練：透過教會的資源、宿舍的聚會活動與生活規範，幫助學生懂得使用聖經的價值觀以建立好品格，活出身心靈健康的生活，並在團體中學習彼此相愛。期待學生克盡本份—課業專心、生活用心、與人相處有愛心，在家庭、學校、社區和社群發揮健康的影響力。

參、學舍管理使用費說明

學舍管理使用費全數使用於網路、保全、水費、設備採購與修繕等支出，電費則由舍友自付，每學年之學舍管理使用費可能因舍友使用狀況作調整，實際收費依南衛學舍生活管理委員會公布為準。

肆、南衛學舍申請流程

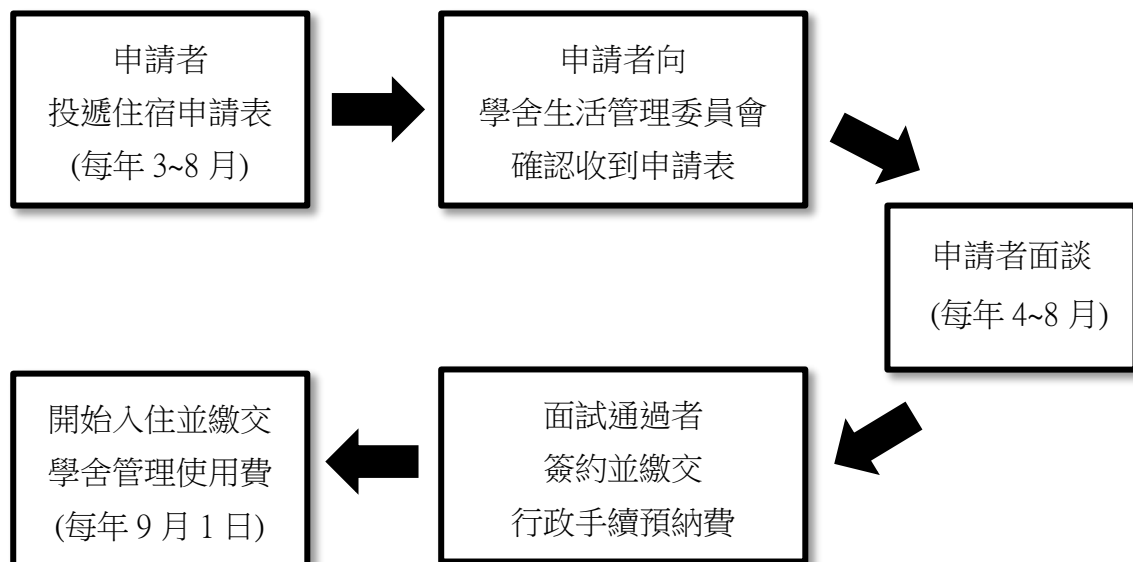

伍、南衛學舍軟硬體設施

- 1、寢室設備：提供床位、書桌、椅子、衣櫥、冰箱等。
- 2、衛浴設備：每間皆 2 人，共用一間浴室及一間廁所。
- 3、網路設備：書桌皆設有網路孔，網路線須自備。

- 4、公共區域：設有洗衣脫水機、飲水機。
- 5、安全維護設施：電梯裝設門禁卡感應器，以及錄影監控系統，門禁卡僅得進入同樓層，每年均委託消防設備廠商定期保養檢測。
- 6、空調：寢室皆有分離式冷氣。

陸、特別注意事項

- 1、由於每一樓層提供十二位舍友居住，可能會有習慣上彼此干擾的現象，若對於聲音敏感，建議您暫時先不申請學舍。
- 2、南衛學舍係門徒訓練中心，借宿期間舍友須遵守本舍之門禁、聚會、外宿、打掃清潔、學習溝通，處理衝突等相關規定，若有違反，依台南衛理堂學生宿舍暨門徒訓練中心住宿願景與生活規章辦理。
- 3、申請表投遞一律使用電子信箱方式，並請來電確認，資料務必填寫完整，並附上照片以供辨識。

柒、南衛學舍環境簡介(今年 9 月已完工，第一學期即可入住)

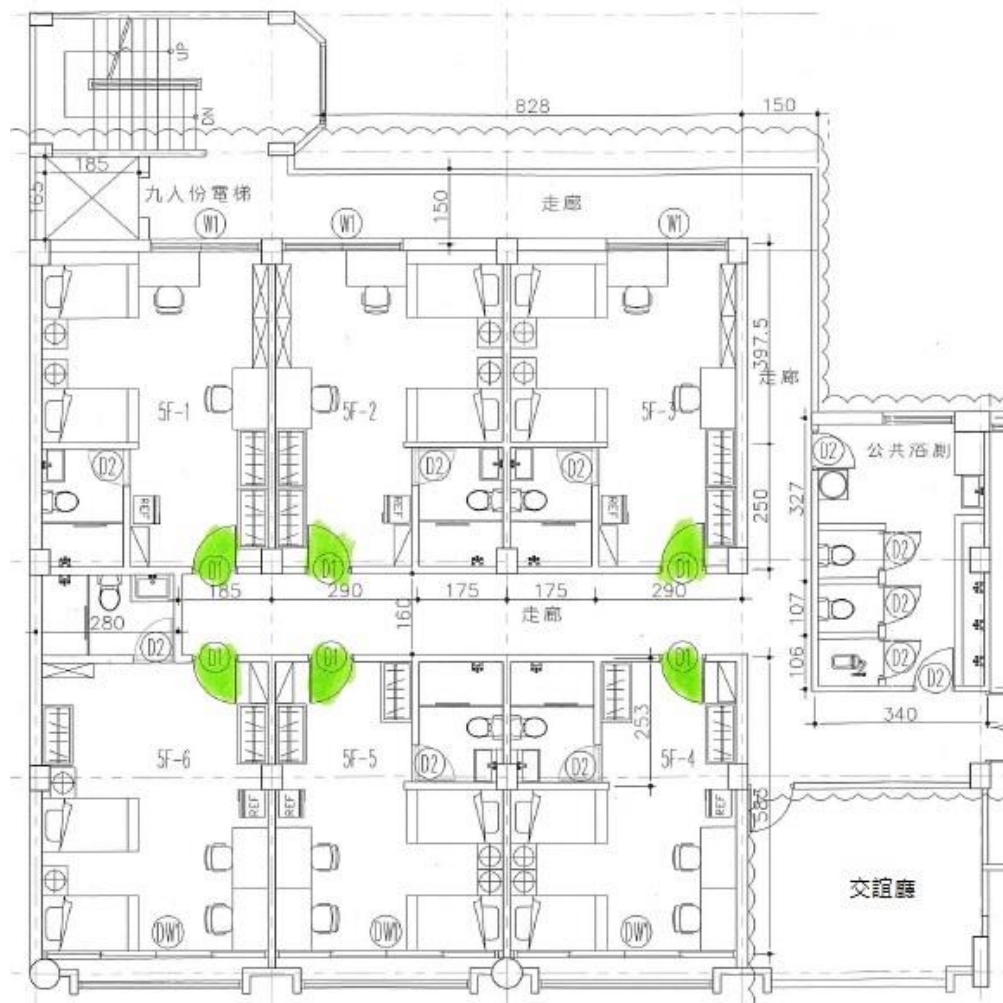

台南衛理堂學生宿舍暨門徒訓練中心住宿申請表

電話：06-2144318#104 Email：tainanwesley@gmail.com

第一部份：基本資料

填寫日期：西元 年 月 日

姓名：	出生：西元 年 月 日	請貼入照片			
性別：	宗教信仰：				
手機：	Email：				
家鄉電話：					
家鄉地址：					
學校系級：_____大學/學院 _____系/所 _____年級					
介紹人：	介紹人電話：				
家庭成員					
稱謂	姓名	年齡	職業	教育程度	宗教信仰

第二部份：請回答下列問題，幫助讓我們更多了解您...

1、您申請南衛學舍的原因是？（可複選）

- A 想找個理想的讀書環境。 B 想加入教會這個大家庭，學習愛與被愛。
C 想找個安身之處。 D 想追求生命的成長。 E 價格便宜。

請排序_____

2、您習慣的就寢時間是？

- 22 點以前 22 ~ 23 點 23 ~ 0 點 0 ~ 1 點 1 點以後

3、您習慣的起床時間是？

- 6 點以前 6 ~ 7 點 7 ~ 8 點 8 ~ 9 點 9 點以後

4、若您尚未受洗成為基督徒，請回答以下問題：

- (1)您對基督教的態度？ 願意了解 稍有興趣 不想接觸 極為反感
(2)您認為耶穌是一位？ 宗教家 慈善家 救主 道德家 騙子
(3)您是否願意參與認識基督信仰的課程與活動？ 是 否 考慮

5、若您是**基督徒**，請回答以下問題：

(1)您過去在哪間教會參與聚會？_____

(2)受洗日期：西元____年__月__日，教會：_____，施洗牧師：_____

(3)您過去在教會參與過哪些服事角色？_____

(4)您是否願意穩定參加衛理堂小組聚會、主日崇拜？ 是 否 考慮。

6、若您能住進學舍，有什麼特別需要，可以讓我們作參考？（可複選）

讀書不希望有聲音干擾。睡覺時會受燈光或聲音影響。

希望有早睡早起的同伴。希望和整潔的同伴住。

有慢性、罕見疾病或身心特殊狀況：_____

7、請勾選您的興趣或專長（可複選）

(1)活動類：舞蹈 烹飪 運動_____ 樂器_____

其他才藝：_____

(2)資訊類：電腦相關 文書處理 影片製作與剪輯 平面設計

其他：_____

(3)藝文類：攝影 戲劇 寫作 繪畫 電影賞析 其他：_____

8、其他您想讓我們了解的：_____

住宿申請表所有欄位與問題**皆須填寫**，本表僅供申請時使用，不對外公開。

面談紀錄

面談者：	面談日期：西元____年__月__日
面談狀況：	
面談結果： <input type="checkbox"/> 收進 <input type="checkbox"/> 不收進	
預定簽約日期：____月__日	預定入住日期：____月__日

2021.08.01